

RETROUVEZ-NOUS

ACTI'BUS ÉTÉ



**DU 3 JUILLET
AU 28 AOÛT
2024**

Sur les 19 communes de la
communauté de communes
Sud Sarthe.

ANIMATIONS GRATUITES*
POUR TOUS LES HABITANTS

*sauf les 2 sorties familiales

DE NOMBREUSES ANIMATIONS À FAIRE EN FAMILLE

2 sorties familiales - Évènement "Fête du livre jeunesse"
Découverte du patrimoine et de producteurs locaux, jeux...



Centre Social intercommunal EQUIP'AGES
Allée de l'ancienne gare 72800 Le Lude
02 85 29 12 08 - 07 57 43 09 64
familles@comcomsudsarthe.fr



Les bibliothèques
du réseau ODYSSEE
vous proposent un événement



© Claude Pontit pour Partir en Livre / Conception graphique : Studio CC

PARTIR EN LIVRE

Fête ses dix ans Sports & jeux

19.06 — 21.07.2024

1ère édition

FÊTE DU LIVRE JEUNESSE

RENCONTRES D'AUTEUR & AUTRICES • SPECTACLE DE CONTE
ATELIERS CRÉATIFS • DÉDICACES • VENTE DE LIVRES & JEUX DE SOCIÉTÉS
LECTURES • JEUX AUTOUR DU LIVRE • ATELIERS D'ÉCRITURE • POP-UP • TROC LIVRES
ANIMATION RADIO • ATELIERS NUMÉRIQUES • GRANDS JEUX EN BOIS • ASSOCIATIONS

Mercredi 10 juillet • 15h-19h • Aubigné-Racan

GRATUIT • Plan d'eau / salle des fêtes • Buvette et crêpes sur place

Chèques-Lire
à gagner

Contact : rlp.odyssee@comcomsudsarthe.fr / 06 44 28 14 14

Retrouvez le programme complet sur le site : odyssee.reseaubibli.fr



WWW.PARTIR-EN-LIVRE.FR



IPNS - Ne pas jeter sur la voie publique

FÊTE DU LIVRE JEUNESSE

Mercredi 10 juillet • 15h-19h • Aubigné-Racan

Plan d'eau / parking salle des fêtes • Buvette et crêpes avec Breizh GuyGuy

RENCONTRES D'AUTEUR & AUTRICES • ATELIERS & DÉDICACES



Claude PONTI
Atelier créatif



Solène CHARTIER
Atelier d'écriture



Anne-Sophie BAUMANN
Atelier pop-up

SPECTACLE DE CONTE 18H30



PAROLES ÉPICÉES

"Au même instant, sur la Terre..."

PARTENAIRES & ASSOCIATIONS



LE BRUIT DES MOTS • PLUMES & JEUX
Vente de livres et jeux



Vallée
du
Loir
UN SECRET BIEN GARDÉ



Pays Vallée du Loir
La Venture - Le Muz
Radio Prévert
Lire et faire lire
Ateliers & animations



LECTURES • JEUX • NUMÉRIQUE • CRÉATIONS • TROC LIVRES

Animations par les équipes des **bibliothèques** du réseau Odyssée
et du centre social intercommunal **Equip'Âges**



Du 3 au 12 juillet 2024

	Merc 3	Lundi 8	Mardi 9		Merc 10		Jeudi 11		Vend 12
Lieux	MANSIGNÉ Bibliothèque	LUCHÉ-PRINGÉ Plage	COULONGÉ Salle Auguste Delaporte	MANSIGNÉ Lac	PONTVALLAIN Gymnase	AUBIGNÉ-RACAN Plan d'eau Parking de la salle des fêtes	PONTVALLAIN Gymnase	LE LUDE Maison des associations Rue Émile Crétois	REQUEIL Rdv place de la Mairie
Horaires	16h-18h	14h30-17h	9h30-10h30 0-3 ans	14h30-17h	9h30-10h30 0 - 3 ans	15h-19h	9h30-10h30 3-5 ans	17h-21h30	10h-12h
Âges	6 - 9 ans	Tout public	10h30-11h30 4-8 ans	Tout public	10h30-11h30 4 - 7 ans	Tout public	10h30-12h Famille	Famille	Tout public
Animation	Bibliothérapie : Mettre des mots sur ses émotions grâce aux livres	Grands jeux en bois, activités création, jeux de société...	Éveil Musical	Grands jeux en bois, activités création, jeux de société...	Atelier motricité	Fête du livre jeunesse Retrouvez plus d'infos p. 2-3 	Atelier cirque	Soirée de début d'été : jeux en bois, jeux de société, buffet	Géocaching Balade & cachettes

Du 15 au 19 juillet 2024



	Lundi 15		Mardi 16		Merc 17	Jeudi 18		Vend 19	
Lieux	LE LUDE Ferme du Frêne Le Frêne	YVRÉ-LE-PÔLIN Plaine de jeux	PONTVALLAIN Gymnase	DISSÉ-SOUS-LE-LUDE Salle polyvalente	PORNIC (44)	MANSIGNÉ Gymnase	MAYET Médiathèque	VERNEIL-LE-CHÉTIF Rdv derrière la mairie	SAINT JEAN DE LA MOTTE Bibliothèque
Horaires	9h30-11h30	14h30-17h	9h30-10h30 0-3 ans	14h-17h	8h-19h	10h-11h 11h-12h	14h30-17h	9h30-10h30 0-6 ans	9h30-11h30
Âges	Tout public	Tout public	10h30-11h30 4-8 ans	Famille dès 8 ans	Tout public	Famille dès 10 ans	Tout public	10h30-11h30 6-10 ans	Famille dès 7 ans
Animations	Venez découvrir la ferme du Frêne l'exploitation, la fromagerie et le maraîchage bio	Grands jeux en bois, activités créations, jeux de société...	Atelier motricité	Couture : réalisation d'un pochon	Journée à la mer Sortie familiale 10€/pers	Tir à l'arc	Grands jeux en bois, activités créations, jeux de société...	Médiation animale	Jeu vidéo : Le voyage de l'Oncle Ernest





1ERE SORTIE FAMILIALE

JOURNÉE À LA MER

PORNIC

Mercredi 17 juillet

Départs :

8h salle des fêtes de Pontvallain et 8h30 Lidl Le Lude

Retour vers 19h

Prévoir pique-nique - Participation: 10€/ personne



Pour vous inscrire aux sorties familles :

EQUIP'Ages - Allée de l'ancienne gare - 72 800 LE LUDE

07 57 43 09 64 - familles@comcomsudsarthe.fr





Du 23 au 26 juillet 2024

	Mardi 23		Merc 24		Jeudi 25		Vend 26	
Lieux	LE LUDE Centre Social Equip'Âges, allée de l'Ancienne Gare	MANSIGNÉ Lac	PONTVALLAIN Gymnase	VAAS 37 rue Anatole Carré	MANSIGNÉ École maternelle du Lac	LA CHAPELLE AUX CHOUX Salle des fêtes 21 rue de Vallon sur Loir	LE LUDE Bord du Loir	MONTVAL SUR LOIR La Rotonde Rue de Nogent
Horaires	10h-14h	15h-17h	9h30-10h30 0 - 3 ans	14h-16h	10h-11h30	15h-17h	10h-12h	10h-11h30
Âges	Famille dès 5 ans	Tout public	10h30-11h30 4 - 7 ans	Famille dès 8 ans	0-7 ans	Famille dès 5 ans	Tout public	A partir de 8 ans
Animations	Atelier cuisine et repas partagé avec Alexandra Prévoir un ingrédient à partager	Beach Vert proposé par Mansigné Grands jeux en bois, activités créations, jeux de société...	Atelier motricité	Découverte des vitraux avec Vitrail Nouveau Souffle	Gribouille Patouille	Taille de pierre 	Des jeux et des livres avec la bibliothèque- ludothèque du Lude	Escape game : L'enquête de l'Orient Express 

Du 29 juillet au 2 août 2024



	Lundi 29		Mardi 30		Merc 31		Jeudi 1er	Vend 2
Lieux	VAAS La Brunatière	YVRÉ-LE- PÔLIN Plaine de jeux	MAYET Médiathèque	AUBIGNÉ-RACAN Site de Chérré	PONTVALLAIN Gymnase	PONTVALLAIN Bibliothèque	LA BRUÈRE- SUR-LOIR Salle polyvalente	LE LUDE Bord du Loir
Horaires	10h-12h	14h30-17h	10h-12h	14h-18h	9h30-10h30 0 - 3 ans	16h-17h	10h-12h	10h-12h
Âges	Tout public	Tout public	Famille dès 6 ans	Famille dès 6 ans	10h30-11h30 4 - 7 ans	Famille 	Famille dès 5 ans	Tout public
Animations	Visite de la ferme des bleuets : découverte de la culture des myrtilles	Grands jeux en bois, activités créations, jeux de société...	Volcanologue en herbe avec Tiffany, spécialiste des volcans	Atelier céramique et visite archéologique 	Atelier motricité	Viens nous présenter ton livre préférés, ton choix sera diffusé à la radio	Origami	Des jeux et des livres avec la bibliothèque -ludothèque du Lude



2ÈME SORTIE FAMILIALE

VENDREDI 9 AOÛT



**JOURNÉE AU CHÂTEAU
DE MEUNG-SUR-LOIRE**





**Venez profiter d'une journée hors du temps
Au programme : visite ludique, parcours du dragon,
les enquêtes d'Anne Mésia,
parcours du chevalier dans les arbres, mini-ferme...**

**Départs : 9h salle des fêtes de Pontvallain et 9h30 place du Lidl au Lude
Retour vers 18h30 - Prévoir pique-nique
Participation : 15€/ personne**

**Pour vous inscrire aux sorties familles :
EQUIP'Agés - Allée de l'ancienne gare - 72 800 LE LUDE
07 57 43 09 64 - familles@comcomsudsarthe.fr**



Du 5 au 9 août 2024

	Lundi 5	Mardi 6		Merc 7		Jeudi 8		Vend 9
Lieux	CHENU Salle polyvalente	CHÂTEAU L'HERMITAGE Église	SAVIGNÉ- SOUS-LE-LUDE Parking du cimetière	PONTVALLAIN Gymnase	VAAS Bibliothèque	SARCÉ Espace du Marronnier 14 route de Mayet	MAYET Piscine	MEUNG-SUR- LOIRE Château
Horaires	14h-17h	9h30-11h30	14h-16h	9h30-10h30 0 - 3 ans	15h-16h30	10h-12h	14h30-17h	9h-18h30
Âges	Famille dès 7 ans	Famille dès 5 ans	Famille	10h30-11h30 4 - 7 ans	Famille dès 7 ans	Famille dès 5 ans	Tout public	Famille
Animations	Couture : Réalisation d'une trousse berlingot	Peinture à la Tempera 	Olympiades	Atelier motricité	Viens créer ton histoire en duo parent/enfant 	Cuisine : smoothie et petits gâteaux Amener un ingrédient	Grands jeux en bois, activités créations, jeux de société...	Sortie familiale au château 15€/pers + d'infos p.7

Du 12 au 14 août 2024



	Lundi 12	Mardi 13	Merc 14
Lieux	SAINT JEAN DE LA MOTTE Parking école maternelle, impasse de la Fuie	LE LUDE Centre Social Equip'Agés, allée de l'Ancienne Gare	PONTVALLAIN Gymnase
Horaires	14h30-17h	10h-12h	9h30-10h30 0 - 3 ans
Âges	Tout public	Dès 7 ans	10h30-11h30 4 - 7 ans
Animations	Grands jeux en bois, activités créations, jeux de société...	Animation technologique : Robot Légo Spike	Atelier motricité





Du 19 au 23 août 2024

	Lundi 19	Mardi 20	Merc 21		Jeudi 22	Vend 23
Lieux	MANSIGNÉ Lac	SAINTE GERMAIN D'ARCÉ Place de la mairie	PONTVALLAIN Gymnase	AUBIGNÉ-RACAN Bibliothèque	VAAS Bord du Loir Base nautique	LE LUDE Centre Social Equip'Agés, allée de l'Ancienne Gare
Horaires	14h30-17h	10h-12h	9h30-10h30 0 - 3 ans	15h-16h30	14h30-17h	10h-11h30
Âges	Tout public	Famille	10h30-11h30 4 - 7 ans	Famille dès 4 ans	Tout public	0-7 ans
Animations	Grands jeux en bois, activités créations, jeux de société...	Rallye nature et numérique	Atelier motricité	Lecture pop-up et manipulation 	Grands jeux en bois, activités créations, jeux de société...	Gribouille Patouille

Du 26 au 28 août 2024

	Lundi 26		Mardi 27	Merc 28	
Lieux	LUCHE- PRINGÉ Plage	AUBIGNÉ- RACAN Lieu à préciser selon la présence des chauves-souris	AUBIGNÉ-RACAN Site de Chérré	PONTVALLAIN Gymnase	YVRÉ LE PÔLIN Bibliothèque
Horaires	14h30-17h	20h-22h	10h-11h30	9h30-10h30 0 - 3 ans	15h-16h30
Âges	Tout public	Famille dès 6 ans	Tout public	10h30-11h30 4 - 7 ans	Famille dès 2 ans
Animations	Grands jeux en bois, activités créations, jeux de société...	Les demoiselles de la nuit : découverte du monde des chauves- souris	Balade nature Rando'Clim : randonnée d'observation des plantes	Atelier motricité	Livres-jeux, cherche et trouve dans la bibliothèque 

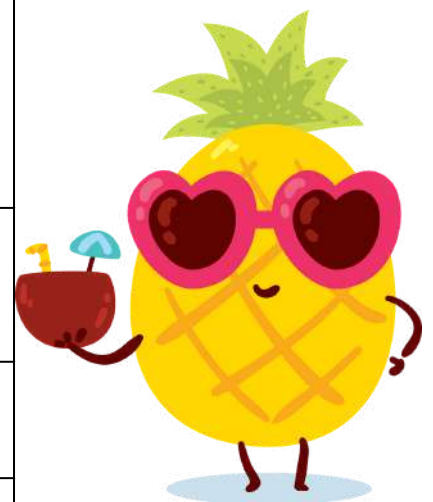

Atelier sur inscription



Proposé par le Réseau Lecture Publique

ET AUSSI SUR LE TERRITOIRE CET ÉTÉ :



LE LUDE :

- **Des jeux et des livres,**

Tous les vendredi de 10h à 12h (sauf 9 et 16 août), sur les bords du Loir

- **Balade contée en réalité augmentée « La faune »,**

Mardi 23 juillet de 10h30 à 12h, rdv Micro Folie Le Lude, Gratuit, réservation conseillée : microfolie@ville-lelude.fr

- **Soirée cinéma : Vice-Versa 2,**

Jeudi 18 juillet 20h30 - Espace Ronsard - tarif unique 4€

- **Soirée jeux à la Guinguette du camping,**

Jeudi 22 août de 18h30 à 22h, restauration sur place

MANSIGNÉ :

- **Tournoi des familles,**

Dimanche 30 juin à 10h au stade, organisé par l'US Mansigné, renseignements et inscriptions au 06-17-30-20-35 ou 06-50-91-29-67

- **Beach vert : animations autour du foot,**

Mardi 23 juillet de 13h30 à 17h à la base de loisirs, au programme : matchs loisirs, tir-radar, Futnet (Tennis-Ballon), parcours fauteuil...

- **Vide grenier,**

Dimanche 28 juillet organisé par le Comité des fêtes de Mansigné

- **Fête des associations,**

Samedi 31 août à la base de loisirs, organisé par le Comité des fêtes de Mansigné

MAYET :

- **Cinéma en plein air "Les petites victoires",**

Lundi 25 juillet à 22h, esplanade de la médiathèque

- **Vide grenier,**

Dimanche 18 août, organisé par les Rillettes Joyeuses

VAAS :

- **Atelier pain et visite au Moulin de Rotrou,**

Les jeudis, vendredis, samedis de 10h à 12h, sur réservation, à partir du 11/07 jusqu'au 24/08. Payant.

Informations et réservations : 07-80-44-62-17 / lemoulinerotrou@gmail.com

- **Fête du blé au pain,**

Samedi 3 août de 10h à 23h, au Moulin de Rotrou

Marché de producteurs, conférences, randonnées, visites de ferme, restauration, bal trad' et repas le soir.

Informations et réservations : 07-80-44-62-17 / lemoulinerotrou@gmail.com



TOUTE L'ANNÉE À L'ÉQUIP'AGES :



Retrouvez toutes les actualités du centre social intercommunal Equip'Ages :



Des propositions pour tous et pour tous les âges

SCANNEZ-MOI !

www.comcomsudsarthe.fr

Equip'Ages
centre social intercommunal
Allée de l'Ancienne Gare - Le Lude

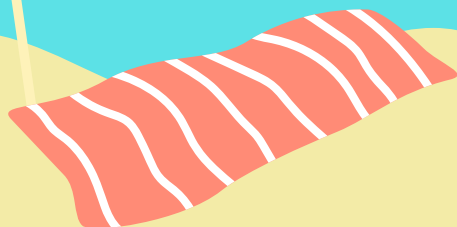

Retrouvez l'équipe ACTI'BUS cet été !

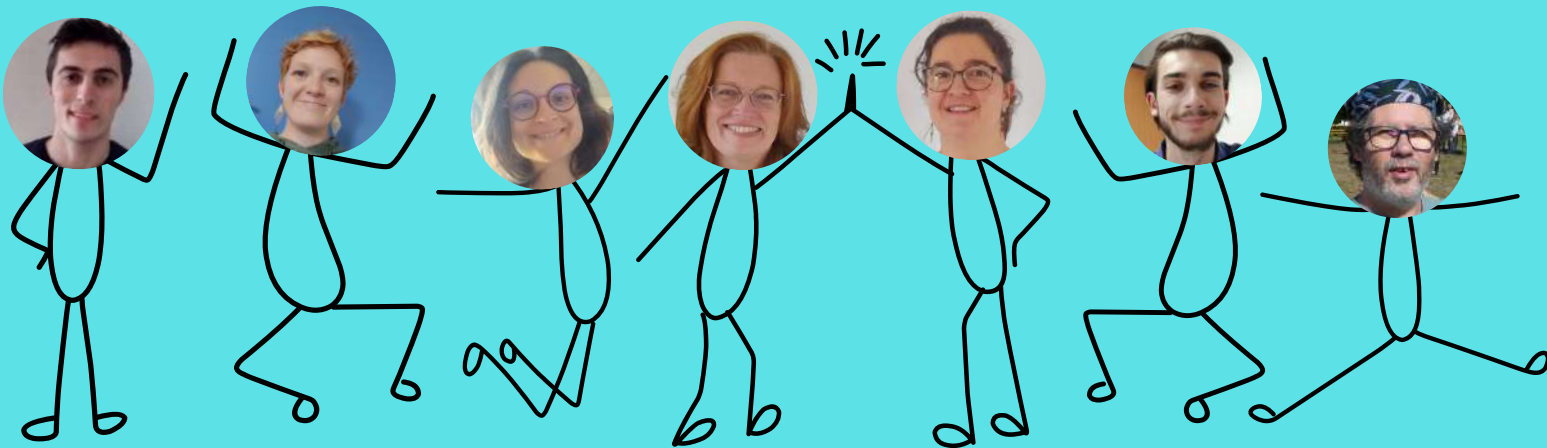

Alexandre
Animateur
Acti'Bus

Clémentine
Référente
famille

Marie
Dir. Adjointe
Centre Social

Céline & Camille
Coordinatrice et
agent Réseau
Lecture Publique

Léo
Conseiller
numérique

Vincent
Animateur
numérique

RETROUVEZ LE PROGRAMME COMPLET SUR:



FAMILLE SUD SARTHE

www.comcomsudsarthe.fr

<https://comcomsudsarthe.portail-familles.net/>

Merci à nos partenaires et aux mairies pour leurs accueils

